

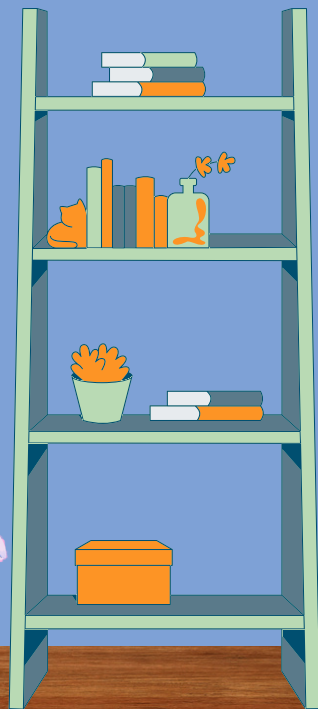

# Histórias de Escolas

Bananeiras/PB

Venha conhecer um  
pouco sobre as escolas  
de Bananeiras



# Ficha técnica

*Projeto Responsabilidade Social (2022): “OS JOGOS DIGITAIS COMO FERRAMENTAS DE EDUCAÇÃO PATRIMONIAL EM BANANEIRAS/PB”*

## Elaboração

*Amanda Tavares da Silva  
Gilmana Lívia Clementino Pereira de Azevedo  
Michelly Félix da Silva  
Mayara de Oliveira Silva  
Mariana Pereira da Silva  
Vivian Galdino de Andrade*

*Para mais informações a respeito do Patrimônio de Bananeiras/PB*

<https://prolicenjogospatri.wixsite.com/patrimoniolflix>

<http://www.cchsa.ufpb.br/heb>





## Escola Municipal do Ensino Fundamental "Professora Emília de Oliveira Neves"



Olá, eu sou a professora Laura!  
Venha conhecer a escola Emília



A escola foi inaugurada em 1980. Recebeu o nome da professora Emília como uma homenagem póstuma, após o falecimento da tão ilustre professora, que dedicou a vida à educação.



### Educação

Antes chamada de Centro integrado de Educação, foi o prefeito da época, José Francisco de Almeida, que homenageou essa incrível professora.



A atual Estrutura física da escola foi fundada em 1917.



O número crescente de alunos fez com que o município locasse o atual prédio para o funcionamento da escola



Com características do estilo eclético da época, juntamente, com a capela ao lado, a pintura em tons pastéis denota a história centenária do prédio.

ATÉ A PRÓXIMA!

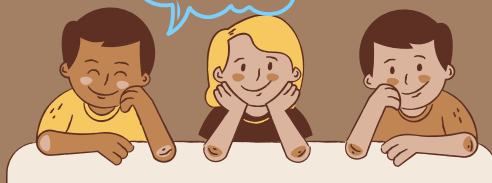



# Instituto Bananeireense



O Instituto Bananeireense foi fundado no começo do século XX, entre 1914 ou 1915.

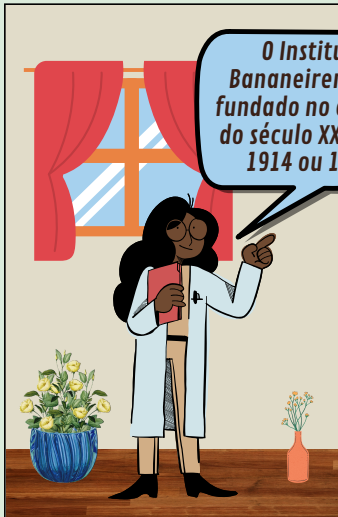

O instituto ficava localizado onde atualmente fica próximo ao ginásio Ramalão.

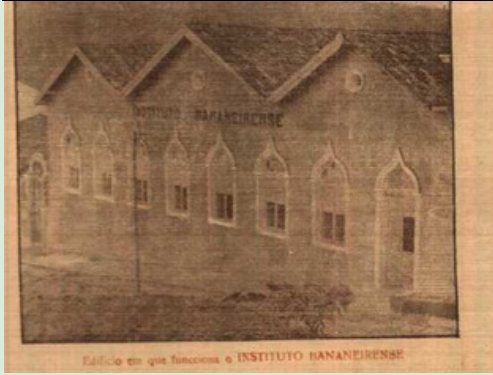

O Instituto Bananeireense teve uma atuação muito importante na educação de várias gerações de jovens, numa época em que era muito difícil manter, no interior, um educandário daquele gênero.

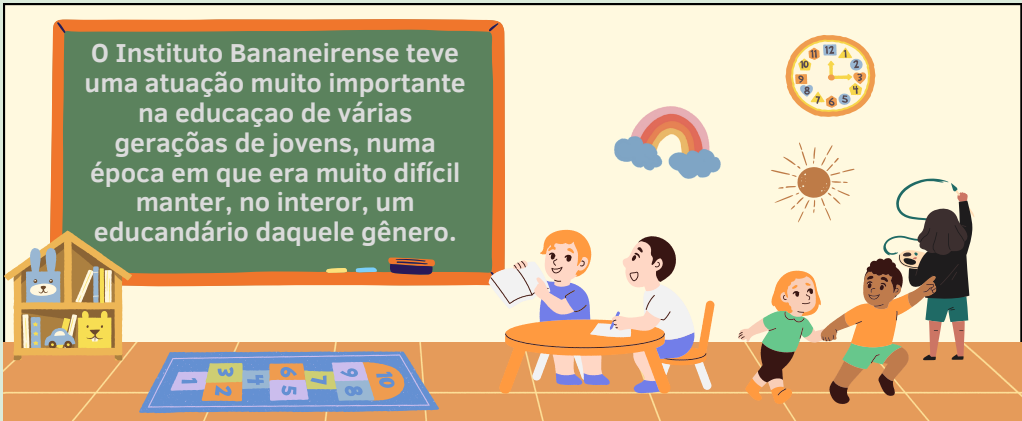

O instituto foi fundado pela iniciativa de Dionísio Maia, Solón de Lucena, Francisco Falcão e Alvaro Carvalho.

Em 1922 passou por uma crise que resultou no fechamento e abandono do diretor da época.



O professor Orlando Miranda Henrique, que era um moço culto, reorganizou em bases educacionais firmes o Instituto Bananeireense.







# Colégio Sagrado Coração de Jesus



O Colégio surge a partir da iniciativa das famílias mais abastardas da cidade de Bananeiras na época.



As famílias Rocha, Coutinho, Anísio Maia e Bezerra Cavalcanti



O Colégio Sagrado Coração de Jesus, foi fundado, no dia 02 de Fevereiro de 1918, por iniciativa do cônego Cristovão Ribeiro Ventura.

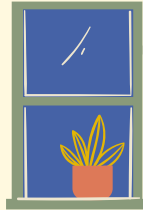

Com o objetivo de educar jovens do sexo feminino, na formação pedagógica



As irmãs Doróteia, irmãs de caridade, administravam o prédio.



O Prédio da instituição pertence a diocese de Guarabira, e atualmente funciona a Escola Fundamental Profa. Emília de Oliveira Neves.







## Patronato Agrícola Vidal de Negreiros



O Patronato Agrícola Vidal de Negreiros, foi criado em 1924, atendia menores enviados por juizes e delegados que viviam na promiscuidade.

Eles recebiam a formação nas áreas de agropecuária, ensino, pesquisa e extensão rural.



Foi apenas alguns anos depois que jovens realmente eram matriculados por vontade própria. Os filhos dos agricultores da região



O Patronato foi criado a partir do decreto de Lei Nº 14.118, de 27 de março de 1920 (inaugurado em 07 de setembro de 1924)



Em 1964, pela Lei Nº 3.558 de 13 de fevereiro de 1964, passou a se chamar Colégio Agrícola Vidal de Negreiros



O Patronato tinha por finalidade a promoção da educação profissional nas áreas de Agropecuária e Agroindústria



Em 1955 a UFPB passou a fazer parte do agora Colégio Agrícola, passou a receber o Centro de Ciências Humanas Sociais e Agrárias - CCHSA



# Colégio Estadual José Rocha Sobrinho

O Colégio José Rocha Sobrinho é um colégio de extremo destaque no município de Bananeiras.



Foi fundado segundo o decreto da 2ª região das escolas estaduais



Fundada segundo o Decreto de 2.946/10.11.62



Fonte: Acervo do Grupo de Pesquisa HEBP, 2020.

O Colégio foi fundado oferecendo o ensino do 1º e 2º grau disponibilizando da 5ª a 8ª série.



Simeão Cananéia foi diretor fundador do Colégio Estadual José Rocha Sobrinho



O Colégio se instalou em vários locais até se fixar em 2005. No ano de 2018 foi instalado o projeto escola cidadã integral, disponibilizando o ensino médio e o técnico.

Além da educação à nível médio para jovens e adultos

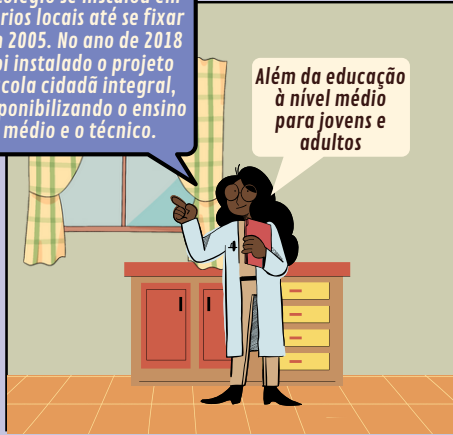

# Escola Normal Estadual Professor Pedro Augusto de Almeida



Pedro Augusto de Almeida nasceu em 3 de setembro de 1894, no Engenho da Várzea em Areia. Era Agente Fiscal, mas tomava gosto pelo ensino

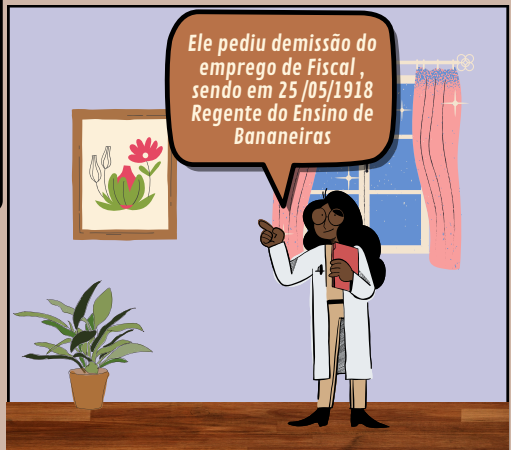

Ele pediu demissão do emprego de Fiscal, sendo em 25/05/1918 Regente do Ensino de Bananeiras

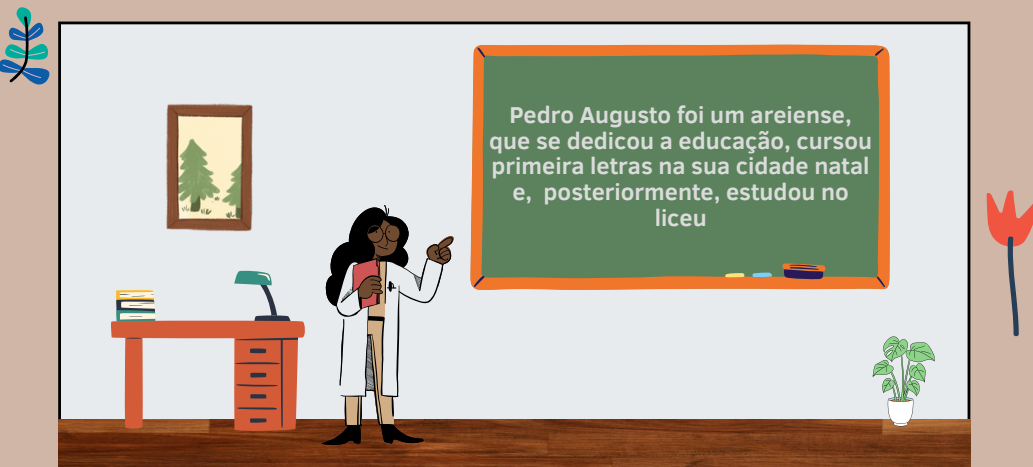

Pedro Augusto foi um areiense, que se dedicou a educação, cursou primeira letras na sua cidade natal e, posteriormente, estudou no liceu

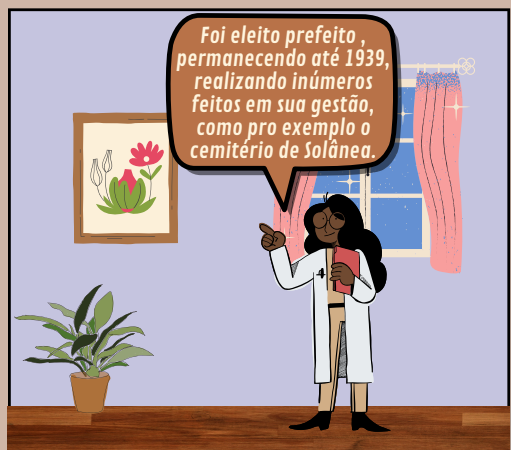

Foi eleito prefeito, permanecendo até 1939, realizando inúmeros feitos em sua gestão, como pro exemplo o cemitério de Solânea.

